GIBERSCO KAPOENEN

november-december

Een ruimtelijk avontuur

Kapoenen, maak jullie klaar voor een avontuur tussen de sterren! Deze maanden stappen we samen in onze raket en ontdekken we verre planeten, flitsende kometen en gekke ruimtewezens. Zet je ruimtehelm maar op, want het wordt buitenaards leuk!

MARSEPEINVERGADERING

Zondag 8 november 9u-12u

Heyyyy liefste kapoentjes!!
Vandaag staat er een heel bijzondere vergadering op de planning, want het is tijd voor onze jaarlijkse marsepeinverkoop! Samen gaan we ons uiterste best doen om zoveel mogelijk marsepein te verkopen. Maar weten jullie eigenlijk wel wat marsepein is? Marsepein wordt gemaakt van fijngemalen amandelen en suiker. Die worden gemengd tot een zachte, zoete lekkernij die al jarenlang door heel wat mensen gesmaakt wordt. Het is dan ook niet voor niets een echte klassieker!
Tijdens deze vergadering trekken we eropuit om onze marsepein aan de man te brengen. Uiteraard mogen jullie ook buiten de vergadering verkopen. Vraag gerust eens aan familie, vrienden, buren, kennissen of andere marsepeinliefhebbers of zij een blokje willen kopen. Elke verkoop helpt mee en brengt ons een stapje dichter bij een mooi resultaat.
En er staat nog een extra beloning op het spel! De tak die op het einde van de verkoopactie het meeste marsepein verkocht heeft, krijgt een heerlijk ontbijt cadeau van de groepsleiding. Dat betekent dat we samen alles op alles zullen moeten zetten om zoveel mogelijk blokken te verkopen.
Wij hebben er alvast ontzettend veel zin in en hopen jullie ook. Samen maken we er een fantastische vergadering van!
Groetjes van jullie leiding **xxx**.





GALAVERGADERING

Zaterdag 14 november 10u-13u



Hoiii hoii liefste kapoentjes!!

Ik hoop dat jullie allemaal jullie mooiste jurken, chiqueste broeken en natuurlijk jullie beste dansschoenen hebben aangetrokken, want vandaag hebben we GALAVERGADERING, JEEJJJ!! Vandaag staat alles in het teken van dansen en plezier maken! We gaan onze beste dansmoves bovenhalen en eens goed swingen. Wie weet ontdekken we wel wie de beste danser van alle kapoentjes is! Natuurlijk hoeft niemand een professionele danser te zijn, want het belangrijkste is dat iedereen zich amuseert. Trek dus maar jullie dansschoenen aan en maak jullie klaar voor een leuke vergadering vol muziek, dans en toffe momenten. Of jullie nu goed kunnen dansen of gewoon graag gek doen op muziek, iedereen is welkom op onze dansvloer! Vergeet dus zeker niet jullie enthousiasme mee te brengen, want we gaan er samen een superleuke galavergadering van maken!

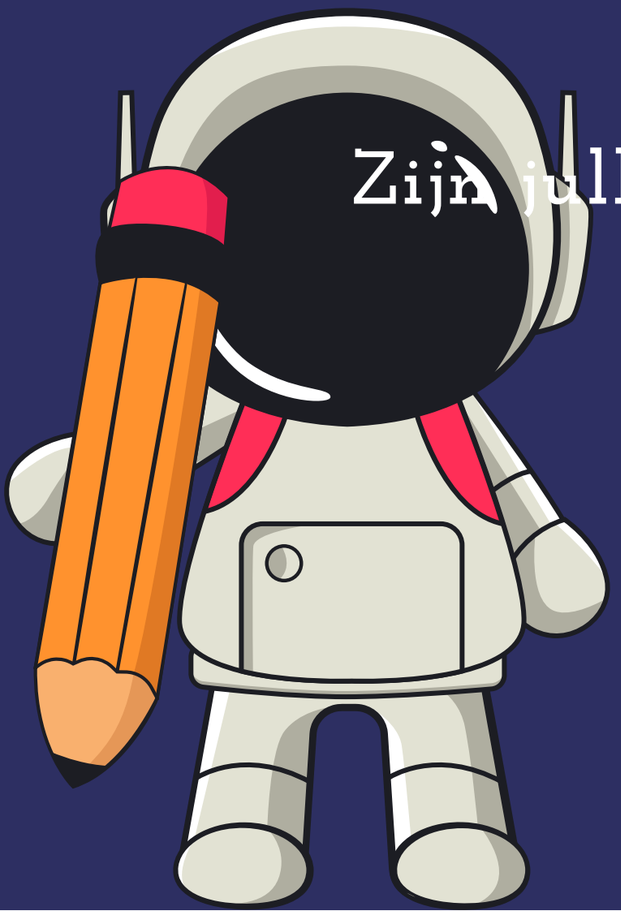

Zijn jullie er klaar voor, kapoentjes? Wij alvast wel!!

Kusjes van jullie leiding!!

MARGINALE VERGADERING

Zondag 22 november 9u-12u

Yooooooo kapoenen!! 🤪🔥

Vandaag zijn we heel eventjes de marginaalste groep van heel onze scouts! 😎💥 Jawel hoor, we gaan ons vandaag eens lekker marginaal verkleden! 🧢🕶️ Trek dus maar jullie foutste kleren uit de kast, haal die marginaalste joggingbroek boven en vergeet zeker jullie snotterigste neus niet! 🤧😂 Hoe zotter, hoe beter, want vandaag mag het allemaal net dat tikkeltje overdrevener zijn! 💯

We gaan ons rot amuseren met keiveel supertoffe spelletjes 🎯🏃 en natuurlijk ook de nodige gekke fratsen uithalen! 🤡🤣 Verwacht jullie dus maar aan een dag vol ambiance, gelach en misschien zelfs een beetje chaos! 💣💨

Nog geen idee wat je moet aantrekken? 🤔 Geen paniek! Voor inspiratie kunnen jullie altijd eens kijken naar de outfits uit de filmreeks New Kids.

Dus haal jullie marginaalste outfit maar boven en maak jullie klaar voor een dag om nooit te vergeten! 🔥

Tot dan, grave kapoenen!! 😎🤘💚⚜️

BROBBY IS JARIG-VERGADERING

Zondag 29 november 9u-12u



Hey kapoentjes!! 🥳🎉

Jullie gaan nooooooooooooit raden wie er vandaag jarig is...
👀 Jawel hoor! De enige echte, jullie favoriete leiding:
Brobbey!! 🎂🎈🎁

Vandaag is dé dag om extra lief te zijn voor hem en hem eens goed in de watten te leggen! 🥰 Dat kan met een cadeautje 🎁, een dikke knuffel 🤗 of natuurlijk door jullie allerbeste zangkunsten boven te halen en uit volle borst Happy Birthday te zingen! 🎶🎤 Wie weet kunnen jullie hem zelfs verrassen met een verjaardagsdansje! 💃🕺

Maar geen zorgen, kapoentjes, want ondanks al die verjaardagsgekte wordt het sowieso een topdag! 😍 Ik heb er alvast superveel zin in, want vandaag gaan we mijn favoriete spelletjes spelen! 🏃🎯 Dat wil je toch niet missen?!

En ik zou zeker tot het einde blijven, want wie weet staat er dan nog wel een lekkere traktatie op jullie te wachten... 👀🍬😉

Dus smeer die stemmetjes maar alvast in en maak jullie klaar voor een fantastische dag!

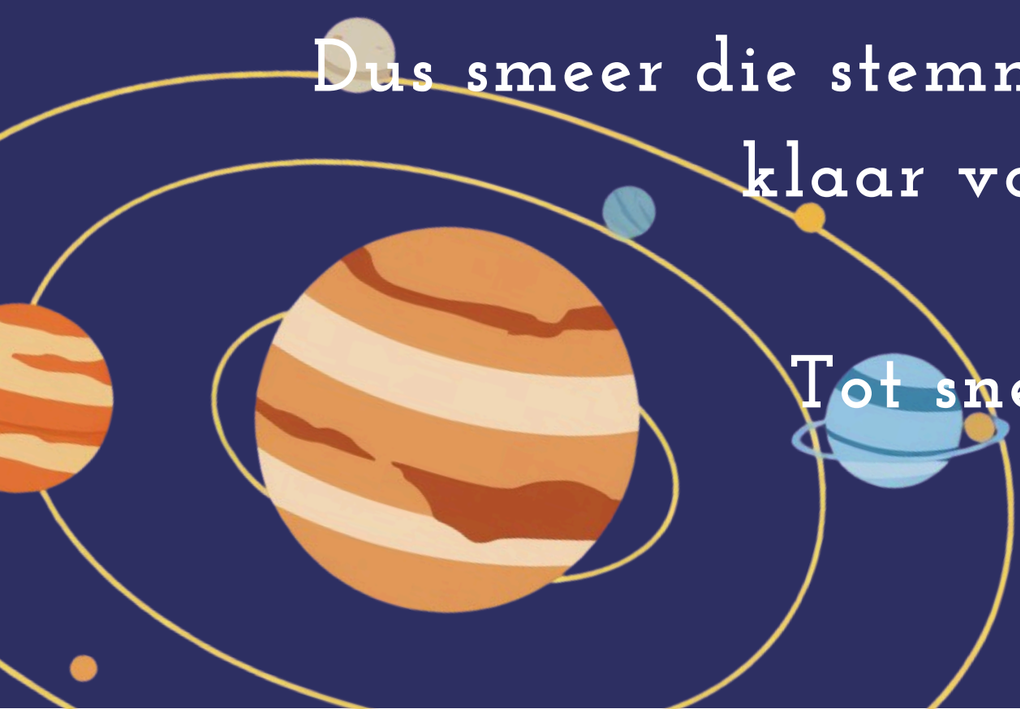

Tot snel, kapoentjes!! 💚⚜️🎉

SINTERKLAASVERGADERING

Zondag 6 december 9u-12u



Dag kapoenen!

Vandaag krijgen we hoog bezoek, want Sinterklaas komt naar onze scouts! Na een lange reis uit Spanje maakt hij speciaal tijd vrij om ons een bezoekje te brengen. Samen met zijn trouwe pieten reist hij het hele land rond om te kijken welke kinderen zich het afgelopen jaar flink hebben ingezet, goed hebben geluisterd en anderen hebben geholpen.

De Sint weet namelijk ontzettend veel. Met zijn grote boek houdt hij alles bij en hij hoort graag hoe het met jullie gaat. Daarom is het vandaag extra belangrijk om héééél braaf te zijn! Laat zien dat de kapoenen van Scouts Sint-Bernadette de liefste, leukste en flinkste kinderen zijn die hij zal tegenkomen.

We zijn benieuwd wat de Sint te vertellen heeft en kijken er enorm naar uit om hem te ontvangen.

Groetjes, de beste leiding



EPIC MEAL-VERGADERING

Zondag 13 december 9u-12u

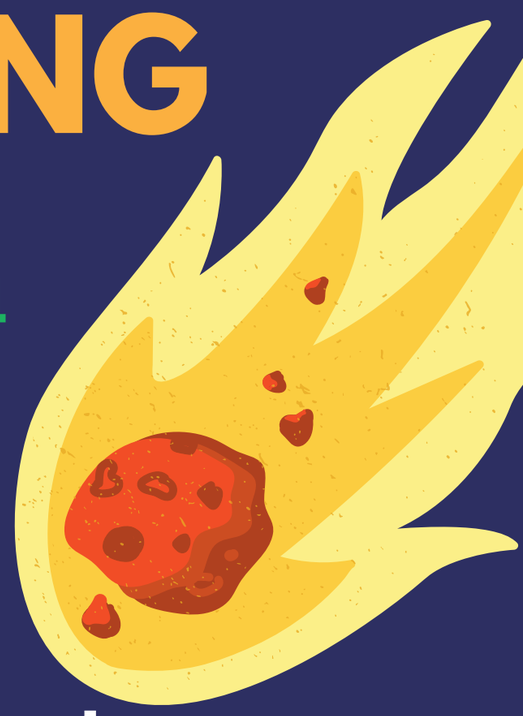

Heyyyyyyy kapoentjesssss!!

Vandaag is het eindelijk tijd voor mijn langverwachte lievelingsvergadering; DE EPIC MEAL VERGADERING!!! JEEEEJ!! Ik hoor jullie al denken: "Huh? Epic meal vergadering? Wat is dat nu weer?" Wel, vandaag worden we allemaal echte chefs en gaan we samen de lekkerste en zotste gerechtjes maken! We gaan samen koken, bakken, mengen en natuurlijk ook proeven! Wie weet ontdekken we wel een echte sterrenchef tussen onze kapoentjes! Maar pas op, want koken kan soms voor verrassingen zorgen. Lukt het ons om iets superlekkers te maken of wordt het een klein keukenavontuur? Dat ontdekken we vandaag samen! Trek dus zeker jullie kookschorten aan en zorg ervoor dat jullie nog een plaatsje vrij hebben in jullie buik, want al dat lekkers moet natuurlijk ook opgegeten worden! En geen paniek als jullie nog geen echte keukenprinsen of -prinsessen zijn, want samen maken we er sowieso iets superleuks van. Ik hoop dat jullie allemaal klaar zijn om de handen uit de mouwen te steken en jullie innerlijke chef naar boven te halen! Tot dan, mijn kleine keukenhelden!!

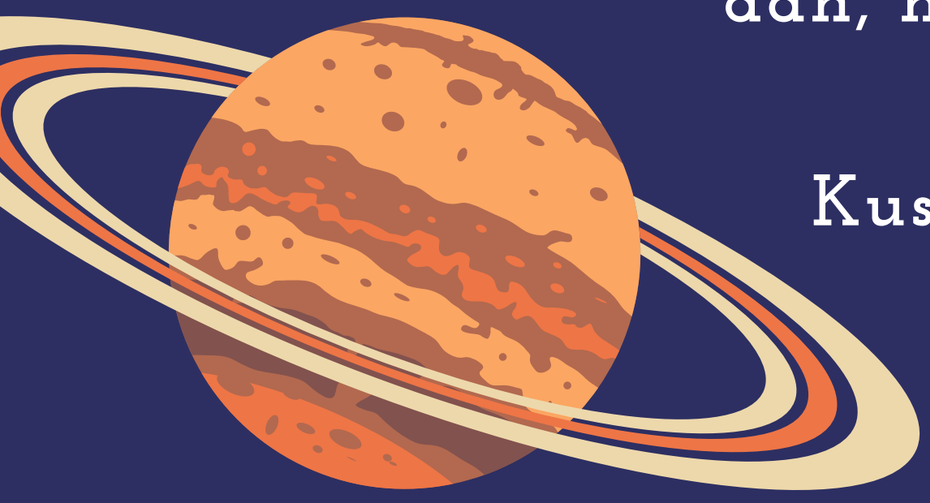

Kusjessss van jullie leiding!!

KERSTFEESTJE + FAKKELTOCHT

Vrijdag 20 december 18u-20u



De gezelligste vergadering van het jaar komt eraan, want we vieren samen kerst! Voor ons kerstfeestje vragen we aan iedereen om een leuk cadeautje mee te brengen met een maximale waarde van €5. Het hoeft zeker niets groots te zijn; een origineel, grappig of creatief cadeautje maakt het vaak net extra leuk. Omdat iedereen een cadeautje meebrengt, zal ook iedereen met een cadeautje naar huis gaan!

Na het kerstfeestje is het avontuur nog niet voorbij. Voor wie er zin in heeft, organiseren we namelijk nog een vrijblijvende fakkeltocht met heel de scouts door het Ertbruggebos. Samen wandelen we door het donkere bos, verlicht door onze fakkels, en genieten we van de gezellige kerstsfeer. Het wordt de perfecte afsluiter van een warme en feestelijke avond.

Wij kijken er alvast enorm naar uit. Tot dan voor een avond vol gezelligheid, verrassingen en sfeer!

Groetjes van jullie leiding **xxx**.

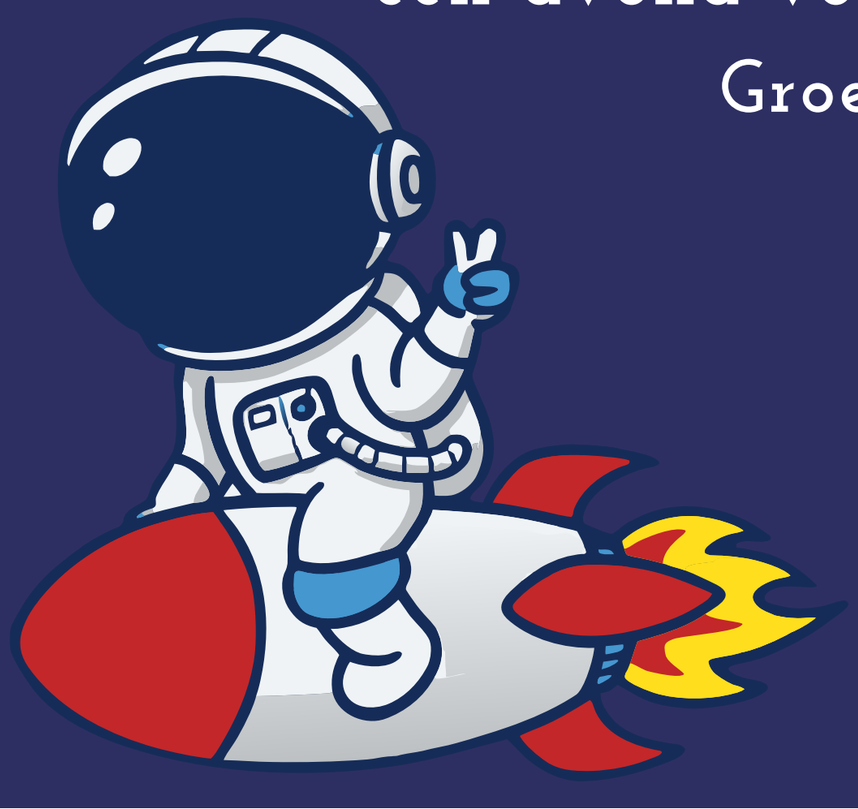

GEEN VERGADERING

Hey kapoentjes

Met pijn in het hart moeten we meedelen dat er op de volgende data geen vergaderingen zullen doorgaan:

20 december

27 december

3 januari

We vinden het zeer, zeer jammer, maar zo krijgt iedereen de kans om volop te genieten van de kerstvakantie, tijd door te brengen met familie en vrienden, en helemaal tot rust te komen.

Wij wensen jullie alvast een vrolijk kerstfeest en een gelukkig nieuwjaar! We kijken ernaar uit om jullie in het nieuwe jaar terug te zien voor nieuwe avonturen.





GIBERSCO 8/11-13/12

WOUTERS

Welkom bij een nieuwe gibersco, JIPPYYY!!!
Het begint al stil aan kouder te worden en de Gibersco voelt het zelf ook al BRRRR. (dus kleed je de volgende vergaderingen maar goed aan!)
Maar dat is geen reden om niet meer super tof aan scouts te doen, wij de leiding hebben er alvast super veel zin in!!!

MARSEPIJN VERGADERING ZONDAG 22/11 VAN **10U TOT 13U**

Ja het is weer die tijd van het jaar, de marsepijn verkoop!
Wij gaan deze vergadering langst de wijk en overheerlijke marsepijn verkopen voor de scouts rekening op te dikken. Die gebruikt dan wordt voor als er iets kapot gaat op scouts (wat vaker gebeurt dan je denkt).
Als je zelf ook met water in de mond zit kan je zelf de marsepijn ook kopen! Op de website van de scouts kan je marsepein kopen. En eens het is gekocht kan je het ook doorverkopen aan vrienden en famillie! De groepleiding geeft een ontbijt aan de tak die het meeste heeft verkocht en cadeua



GALA VERGADERING ZATERDAG 14/11 VAN 9U TOT 12U

Heyyy heyyyy!!
Vandaag is het een speciale vergadering, waarbij je eens niet in je uniform moet komen! Maar wat dan wel....🤔

Vandaag mag je in je mooiste gala kleren komen, want we gaan een catwalk organiseren. Het is tijd om te dansen en te zingen, maar vooral om te shinen!



Ben jij al ooit naar een gala geweest?
Zo niet dan moet je al zeker komen!
En er is geen beter gala dan die van den BERNIE!! 💚

Groetjes wouterleiding xoxo

CLUEDO VERGADERING ZONDAG 22/11 VAN 9U TOT 12U

Deze vergadering zullen jullie als echte detectives te werk moeten gaan, want er is een moord gepleegd op de scouts en de groepsleiding heeft jullie uitgekozen om deze op te lossen. Samen zullen we opzoek gaan naar aanwijzingen om de dader te vangen. Pas op de tijd dringt! De dader loopt nog op vrije voeten rond, dus moeten we ze zo snel mogelijk vinden voor er nog slachtoffers vallen. Misschien kunnen we hem/ haar betrappen of in de val lokken als we slim genoeg zijn. Willen jullie ons mee komen helpen want de groepsleiding rekent op ons?



Veel speurplezier van jullie liefste leiding,
Koko, Twikka, Akela, Rikki tikki tavi



KOKO EN TWIKKA ZIJN JARIG

VERGADERING ZONDAG

29/11 VAN 9U TOT 12U



Hey allerliefste wouters!!
Deze week is het feest bij de scouts, want... 🥁Koko en Twikka zijn jarig!🥳
En dat laten we natuurlijk niet zomaar voorbijgaan. Trek je feestmuts maar aan (of je gekste scoutsdas), want we gaan spelen, lachen, zingen en smullen!
Er staan gekke spelletjes en feestelijke opdrachten en misschien zelfs een verassing op het programma👀
En wie weet als jullie flink meedoen, delen Koko en Twikka misschien wel iets lekkers uit!

Dus kom met een grote glimlach, je feeststemming en je beste verjaardagsstem om luid “lang zal ze leven” te zingen 🎵
Tot dan feestbeesten!
De leiding en (jarige Koko & Twikka 🎈)

Sinterklaas VERGADERING ZONDAG



6/12 VAN 9U TOT 12U

Hij komt, hij komt,
de lieve, goede Sint.
Wat brengt hij mij, wat brengt hij jou,
wat brengt hij jou en mij?



Het is weer zover, Het is Sinterklaas zijn verjaardag!!!
En deze man heeft altijd een grote tractatie mee. Hij heeft zijn kalender op deze drukke dag speciaal vrijgemaakt voor ons om jullie nog eens te zien. Dus wees er zeker bij !

WAFEL VERGADERING ZONDAG 13/12 VAN 9U TOT 12U



Heyyy lieve woutertjes!
Vandaag hebben we onze eigen BERNIE BAKE-OFF! We gaan namelijk zo veel mogelijk lekkere wafels bakken om deze dan te verkopen om geld op te halen voor ons kamp. Haal jullie beste bak-skills naar boven en laat jullie creativiteit vloeien om ze als beste te decoreren. Dus hoe meer jullie bakken en verkopen hoe een cooler kamp wij voor jullie kunnen regelen.
Wij hopen dat jullie talrijk aanwezig zullen zijn, want een bakploeg zonder jullie is als een wafel zonder poedersuiker



Veel liefs en een dikke kus,
Koko, Twikka, Akela, Rikki tikki tavi

KERSTFEESTJE + FAKKELTOCHT VERGADERING VRIJDAG 18/12 VAN 18U TOT 20U





VROLIJK KERSTFEEST WOUTERS!
Allez, bijna toch. Maar op de scouts vieren we VANDAAG als kerstmis. Dus zet jullie kerstfeestigste kerstmuts op en je lelijkste kersttrui en kom gezellig naar de vergadering. Jullie moeten ook een klein cadeau'tje meenemen van max €5. Dit pakje mag natuurlijk ook zelf gemaakt zijn voor jullie creatieve zielen. Het moet voor iedereen zijn, want je weet nog niet voor wie het cadeau uiteindelijk zal zijn.
Na ons kerstfeestje nodigen we ook alle ouders uit (en kinderen ook natuurlijk) om mee te wandelen met de jaarlijkse fakkertoch! Een toch met HEEL onze scouts. Daarna is er een bar van de Jins om hun kamp te steunen. Dus even blijven hangen voor een warme chocomelk (of jenever voor de 18+'ers) is een must.



Hopelijk allemaal tot dan en fijne feesten!

Dat was het weer dan voor dit jaar.
wij hebben van dit najaar hard genoten en wij hopen jullie ook. Nu nog de kouw trotseren tot het weer zomer is. We zijn jullie snel terug! met vriendelijke groete, wouterleiding!





JONGGIVERS





WELNESS/BAL vergadering

Zaterdag 14/11 (9u-12u)

Allerliefste jonggivertjes,
Vandaag staat er voor de givers en jullie leiding een erg belangrijke avond op de planning. Vanavond is het namelijk het welbekende, jaarlijkse herfstbal!
Jammergenoeg mogen jullie hier nog niet naartoe komen, maar niet getreurd, binnen enkele jaartjes (of jaar) is het aan jullie! :)
En om dit nog wat meer te compenseren doen we deze voormiddag een gezellig welness/verwen dagje met ons allemaal!
Daarnaast zouden we het erg appreciëren als jullie ons, jullie lieve leiding, konden helpen met er piekfijn uit te zien voor deze grote avond. Ennnn wie weet ons een date te fixen? Wij wachten dit graag af.
Hopelijk komen jullie deze zondag massaal af om ons een beetje uit de nood te helpen :).
Groetjesssss,

jullie allercoolste leiding



MUZIEK vergadering

Zondag 22/11 (9u-12u)

Hey allerliefste jong-givertjes
Vandaag 22 november, vieren we de Internationale Dag van de Muziek, dus kwam jullie kei slimme leiding met het idee om deze dag niet zomaar voorbij te laten gaan en een muziekvergadering voor jullie in elkaar te steken! Wat zou het leven zijn zonder een goeie schijf?? Wat zouden wij doen als wij nooit meer zouden kunnen dansen, zingen, springen,... Dus het is hoog tijd dat wij het bestaan van de muziek met ons allen gaan vieren en deze zondag daar alles voor uit de kast halen en wie de echte muziekwonderen onder ons zijn. Wisten jullie trouwens dat het muzikale wonderkind Mozart, op zijn 3e jaar piano leerde spelen, viool speelde vanaf zijn 4e en hij zijn eerste stukje muziek al op 5-jarige leeftijd componeerde. Het is dus heel simpel: trek jullie dansbenen aan, warm jullie zangstemmen op en neem jullie muziekkennis mee van Boef tot Adele!!! Tot zondaggggg



WOMBAT vergadering

29/11 (9u-12u)

Hey beste jonggivers,

Ik heb eens een vraagje voor jullie: Wat is het allerschattigste en coolste diertje?

Ja ja, je kan het al raden: een wombat! Maar kennen jullie de wombat al? Nee, ik denk het niet. Dus voor jullie nog even een kleine presentatie:

Een wombat is een stevig en gedrongen buideldier dat oorspronkelijk uit Australië en Tasmanië komt. Het dier lijkt qua uiterlijk op een kruising tussen een kleine beer en een das, met een brede kop, korte poten en een dikke, grijsbruine vacht. Wombats zijn echte nachtdieren en staan bekend als uitstekende gravers. Ze brengen de dag voornamelijk door in hun zelfgemaakte, uitgebreide ondergrondse gangenstelsels. Omdat ze zoveel graven, heeft de natuur de buidel van het vrouwtje achterstevoren geplaatst; de opening wijst naar achteren, zodat er tijdens het graven geen zand of modder bij het jong terechtkomt. Als planteneters voeden ze zich hoofdzakelijk met grassen, wortels, bast en paddenstoelen. Een van de meest unieke eigenschappen van de wombat is hun ontlasting. Ze zijn de enige bekende diersoort ter wereld die kubusvormige keutels produceert, die ze strategisch op boomstammen en stenen achterlaten om hun territorium mee af te bakenen.

Zoals jullie al lezen is de wombat echt een prachtig wezen. Maar ik weet stiekem toch dat jullie maar niet genoeg kunnen krijgen van dit beestje. Gelukkig heb ik daar een oplossing voor: Kom naar de vergadering!

Tot dan wombatliefhebbers,

Liefs Mo'tje, Nina, Sam en Vince

Sint Nicolaas

SINTERKLAAS vergadering

6/12 (9u-12u):

Hiersedaarse, tis weer dien tijd vant jaar, hoor ik jullie al zeggen.

De tijd van de sneeuw, koude ochtenden, warme chocomelk, vroeg donker en al die dingen is weer aangebroken! De winter??!!?! Zeggen jullie?

Maar nee, ik zal nog eens wat tips geven. Boekjes met reclame in de brievenbus, reclamespotjes, een man in kostuum op TV. Al duidelijker??? Ik hoor jullie denken: " tis toch ni weer dien tijd van die stomme verkiezingen zeker??"

Maar nee!! Ik zal nog een laatste tip geven; een man met een baard die cadeaus uitdeelt! "Aaaaaaah de kerstman zeker??!!"

Oh my god jonggivers, het is de tijd van SINT NICOLAAS! Hij staat jullie in hoogst eigen persoon op te wachten deze zondagochtend. Wij hebben via via kunnen fixen dat hij aanwezig zal zijn op onze lokalen om voor heel de scouts cadeaus uit te delen. Dit moment willen jullie uiteraard niet missen, dus wees aanwezig boysss en girlsssssss

xxx



NINTENDO vergadering

13/12 (9u-12u)

Jooooooo jonggivers

Deze zondag duiken we in de wonderlijke wereld van Nintendo! Van de bekendste helden tot de grappigste personages: Nintendo heeft doorheen de jaren al heel wat iconische figuren voortgebracht die bijna iedereen wel kent.

Wisten jullie trouwens dat Nintendo al bestaat sinds 1889? Dat is meer dan 130 jaar geleden! Toen maakten ze zelfs nog geen videogames, maar handgemaakte, Japanse speelkaarten. Gelukkig zijn ze ondertussen uitgegroeid tot het bedrijf achter heel wat legendarische personages en games.

Ennn om jullie nog meer te laten verheugen op deze vergadering... jullie moeten GEEN UNIFORM dragen! We verwachten jullie allemaal als jullie favoriete Nintendo-personage; Mario, Luigi, Peach, Yoshi, Pikachu, Kirby, Donkey Kong, ... wij zijn alvast benieuw naar jullie verschijning :)

Trek dus jullie beste kostuum aan, verzamel al jullie levens en power-ups en kom massaal af naar de vergadering!

Tot zondaggggg

Vrijdag 18/12 (18u-20u) : KERSTFEESTJE

Jooooooow jonggivers,
Wij kunnen ons voorstellen dat jullie ondertussen dat koude weer en school misschien wel zat zijn. MAAR geen stress, want er is licht aan het einde van de tunnel (letterlijk ;)): de kerstvakantie staat voor de deur! Om deze goed in te zetten, is het deze vrijdagavond naar traditie kerstfeestje op de scouts! Het is de bedoeling dat jullie allemaal een **cadeautje** meenemen waar iedereen blij mee zou kunnen zijn. Dit mag zelf gemaakt zijn of zelf gekocht ;) (max. €5). En natuurlijk sluiten we da avond af met onze befaamde **FAKKELTOCHT** (20u).
Trek iets warms aan, breng je pakje en een goed humeur mee en zorg dat je erbij bent voor deze gezellige avond!
Tot dan en groetjes van jullie aller coolste leiding
xoxo



Dit was alweer de tweede gibersco van het scoutsjaar

Geniet van jullie kerstvakantie en tot snellll!!

Kusjesss

Jullie allercoolste leiding

Nina, Sam, Mo, Vince




gibersco
GIVERS

za 14/11
bal vergadering - herfstnacht

van 10u-12u is het baldans vergadering
1...2... chachacha... 1...2...chachacha...
HET moment waar we zo lang voor hebben zitten oefenen is eindelijk in zicht, namelijk... HET BAL!!!!!

Hopelijk kennen jullie de dans al volledig vanbuiten en kunnen jullie deze ondertussen al met jullie ogen dicht, maar voor degene die het nog niet helemaal onder de knie hebben, geen zorgen. Wij gaan vandaag namelijk HEEEEL de vergadering dansen!

Vandaag gaan we alle kleine probleempjes er nog eens uithalen en zorgen dat iedereen op de beat klapt en weet wat er vanavond gaat gebeuren. Het is daarom ook handig om de juiste schoenen aan te doen/mee te nemen; als je van plan bent om in hakken te dansen, is dit zeker een aanrader om dit al eens eerder gedaan te hebben. Wij hebben er alleszins KEI VEEL zin in en jullie hopelijk ook!



groetjes van julie leidingggg

22/11

Branco is jarig vergadering

Dag vriendinnetjes,

Zoals jullie misschien al weten, of misschien ook helemaal niet weten, is het bijna de verjaardag van onze enige echte Branco!

We gaan deze verjaardag niet zomaar laten passeren alsof het een gewone dag is. Nee nee, dat zou een schande zijn! Deze speciale gelegenheid moet natuurlijk gevierd worden zoals het hoort.

Daarom vragen we jullie allemaal om jullie feesthoedjes, feestneuzen en andere feestelijke attributen boven te halen. Want hoe meer feest, hoe beter!

Dus zorg ervoor dat jullie allemaal aanwezig zijn want deze wil je echt niet missen want Branco rekent op jullie!

Tot dan feestbeesten,

Groetjes jullie goated leiding





29/11

Ida haar papa is jarig

Dieter Meeuwis werd geboren in Boechout op 29 november 1974 en is de trotse vader van zijn twee dochters, Ida en Zulma.
Na een eerdere carrière als leerkracht in het secundair onderwijs, waarin hij jongeren jarenlang met veel enthousiasme begeleidde, besloot hij zijn horizon te verruimen en de stap te zetten naar het zelfstandige ondernemerschap. Wanneer zijn verjaardag aanbreekt, viert hij dit het liefst in alle gezelligheid en rust door zelf een schaal verse pannenkoeken te bakken en te ontspannen met een goede film. Dus join ons deze zondag om allemaal gezellig Dieters verjaardag te vieren. bye bye!!
kusjes van
jullie leiding
en Dieter
xxx

6/12 - sinterklaas vergadering

Hij komt, hij komt
die lieve goede Sint
mijn beste vriend, jouw beste vriend
de vriend van ieder kind.
Mijn hartje klopt
mijn hartje klopt zo blij
wat brengt hij u, wat brengt hij
mij, wat brengt hij u en mij?
Wie zoet is koek
wie stout is krijgt de roe...
Hij komt, hij komt
die lieve goede Sint
mijn beste vriend, jouw beste
vriend de vriend van ieder kind

Jaja, liefste gidsen, zoals jullie hoogstwaarschijnlijk al wel weten is de sint weer in het land. Dat kan natuurlijk niet gepaard gaan zonder een bezoekje aan de allerbraafste gidsen van België en omstreken.

Nu ja, braaf? Ik denk dat jullie zich deze week zich extra zullen moeten bewijzen: mee de was doen, je kamer opruimen, helpen koken, lief zijn voor jullie broers en zussen,... Dus meisjes, jullie weten het! We moeten allemaal heel flink zijn of ander stopt roetpiet jullie misschien in de zak!

Als jullie allemaal braaf genoeg zijn en goed meedoen, heeft Sinterklaas waarschijnlijk wel iets lekkers bij! Warm jullie stembanden dus al maar op en strijk jullie uniform nog eens zodat we de Sint dit weekend weer met open armen kunnen ontvangen.

Tot zondag

zo 13/12 - warmste week

Deze vergadering zetten we ons beste beentje voor tijdens De Warmste Week! Samen maken we er een warme, gezellige en vooral betekenisvolle vergadering van. We steken onze handen uit de mouwen, want als scouts willen we graag ons steentje bijdragen aan een mooiere wereld. We zorgen voor een warme sfeer, warme harten en hopelijk een klein beetje extra warmte voor iedereen die het nodig heeft



vrij 18/12 - kerstfeestje

Binnenkort is het weer zover, KERSTMIS!!!!
Lekker eten, gezellig samenzijn met familie en vrienden, cadeautjes,...
De straten zijn al volledig versierd en waarschijnlijk ook jullie huizen, vandaar dat we al volledig in kerststemming zijn natuurlijk!
'Waarom dan wachten tot kerstavond en kerstdag?' hoor ik jullie al zeggen... Wel, jullie leiding was jullie al een stapje voor en hebben ons kerstfeestje een week vroeger gepland op de scouts zodat jullie bij de echte feestdagen alle tijd kunnen spenderen op al die familie feesten die jullie waarschijnlijk nog te wachten staan.
Wat hoort er bij een geslaagd kerstfeest? Snacks, wat drinken, vollenbak sfeer, chillen en niet te vergeten... CADEAUTJES!!!!!
We doen ook dit jaar Secret Santa. Wat houdt dit in?
Je brengt een cadeautje mee dat voor iedereen leuk zou kunnen zijn, want je weet niet op voorhand voor wie je cadeau zal zijn. Natuurlijk krijg jij dan ook een cadeau van iemand anders :)) Dit hoe ft absoluut niet duur te zijn, laten we zeggen niet meer dan 5 à 6 euro.
Na het kerstfeestje is er zoals elk jaar ook onze gezellige fakkeltocht waar je achteraf nog kan na genieten van de sfeer op onze scouts :)
Tot dan lieverdssss xxx

LIEVE GIDSEN,
DEZE AFGELOPEN MAANDEN ALS JULLIE LEIDING WAREN AL ZOO TOF, WIJ KIJKEN UIT NAAR HET NIEUWE JAAR EN ALLE LEUKE VERGADERINGEN EN KAMPEN DIE ONS NOG TE WACHTEN STAAN. SUPER VEEL SUCCES MET JULLIE EXAMENS, GENIET VAN DE VAKANTIE EN DAN ZIEN WE JULLIE IN JANUARI TERUG!!
FIJNE FEESTAGEN!



heel veel groetjes van jullie leiding xxx